

ΔΕΛΤΙΟ ΤΥΠΟΥ

Το Δημοτικό Συμβούλιο Λευκάδας, κατά τη συνεδρίασή του την 21 Νοεμβρίου 2014, με πρόταση της Δημοτικής Αρχής και μετά από διεξοδική συζήτηση αποφάσισε για όλο τον Δήμο τον εξορθολογισμό των τιμολογίων Ύδρευσης, ο οποίος περιλαμβάνει:

Α) Την καθιέρωση γενικευμένου κοινωνικού τιμολογίου σε όλες τις Δημοτικές Ενότητες για οικονομικά αδύναμες ομάδες δημοτών, με εισοδηματικά κριτήρια. Είναι σημαντικό στις συνθήκες άκρατης λιτότητας που βιώνουμε να μπορούμε να εξασφαλίσουμε το νερό στους οικονομικά αδύναμους συμπολίτες μας. Το κοινωνικό τιμολόγιο αφορά τις εξής κατηγορίες δημοτών:

- Μακροχρόνια άνεργοι.
- Πολύτεκνοι και τρίτεκνοι με ανήλικα ή τέκνα που σπουδάζουν.
- Μονογονεϊκές οικογένειες με προστατευόμενα τέκνα.
- Ανάπηροι με ποσοστό αναπηρίας πάνω από 80% καθώς και τυφλοί ίδιου ποσοστού.
- Πολυμεταγγιζόμενα άτομα που πάσχουν από μεσογειακή ή δρεπανοκυτταρική αναιμία.
- Άτομα που υπόκεινται σε αιμοκάθαρση.

Για τις κατηγορίες αυτές προβλέπεται:

- Οι έχοντες οικογενειακό εισόδημα μέχρι 3000€ (πλην επιδόματος ανεργίας και προνοιακών επιδομάτων): Απαλλάσσονται της πληρωμής των πρώτων 50m³ νερού.
Από 50m³ έως 100m³ χρεώνονται με το 50% της αντίστοιχης τιμής ανά Δ. Ε.
Πάνω από 100m³ χρεώνονται με την κανονική τιμή και την κλιμάκωση της αντίστοιχης Δ. Ε.
- Οι έχοντες οικογενειακό εισόδημα από 3001€ μέχρι 8000€ (πλην επιδόματος ανεργίας και προνοιακών επιδομάτων): για κατανάλωση μέχρι 100m³ χρεώνονται με το 50% της αντίστοιχης Δ.Ε.
Πάνω από 100m³ χρεώνονται με την κανονική τιμή και κλιμάκωση της αντίστοιχης Δ. Ε.

Τα εισοδηματικά κριτήρια βεβαιώνονται κάθε έτος:

- ✓ Με βεβαίωση του ΟΑΕΔ
- ✓ Με το εκκαθαριστικό του τελευταίου έτους.
- ✓ Με το Ε9 για ακίνητη περιουσία μέχρι 200.000€.

Β) Την εφαρμογή ομοιόμορφης κλιμάκωσης σε όλες τις Δημοτικές Ενότητες, συνυπολογίζοντας τις διαφορετικές μέχρι τώρα κλιμακώσεις και τιμές που ίσχυαν σε κάθε Δημοτική Ενότητα καθώς και τις ιδιαιτερότητες κάθε περιοχής.

Γ) Τον καθορισμό ενιαίου παγίου 6€ για όλες τις οικιακές καταναλώσεις και 10€ για τις αντίστοιχες επαγγελματικές.

Δ) Την θέσπιση ενιαίας τιμής 1,77€/m³ (με Φ.Π.Α. 2€/m³) για την παροχή νερού από τα λιμάνια σε σκάφη, εκτός των ημερόπλοιων που θα χρεώνονται σύμφωνα με τις επαγγελματικές καταναλώσεις (των καταστημάτων) της αντίστοιχης Δ.Ε.

Με τον παραπάνω εξορθολογισμό το μεγάλο όφελος για τους δημότες είναι η γενίκευση του κοινωνικού τιμολογίου. Δεν επιβαρύνονται οι καταναλωτές με αυξήσεις στα τιμολόγια (αντίθετα σε ορισμένες περιπτώσεις υπάρχουν μειώσεις τιμών), εκτός από μικρή επιβάρυνση σε μερικές οριακές επαγγελματικές καταναλώσεις εξαιτίας της κλιμάκωσης. Αυτό δείχνουν οι πίνακες κατά Δημοτική Ενότητα με τις ισχύουσες τιμές για καταναλώσεις τετραμήνου και τις νέες τιμές που διαμορφώνονται με την κλιμάκωση, καθώς και οι συγκριτικοί πίνακες που ακολουθούν.

Η απόφαση θα ισχύσει από τον νέο χρόνο.

Όταν η απόφαση εγκριθεί από την αποκεντρωμένη Περιφερειακή Διοίκηση, θα ακολουθήσουν οι οδηγίες για την εφαρμογή του κοινωνικού τιμολογίου.

Πίνακες κατά Δημοτική Ενότητα, με τις ισχύουσες τιμές και τις νέες κλίμακες που δημιουργούνται μετά τον εξορθολογισμό.

Δ.Ε. Απολλωνίων

Οι ισχύουσες τιμές καθορίστηκαν με τις αποφάσεις: αριθ.132/2003 και 37/2007 του Δημοτικού Συμβουλίου π. Δήμου Απολλωνίων.

οικιακή κατανάλωση

ισχύουσες τιμές			τιμές μετά την 01-01-2015			
	κανονική	πολύτεκ		κανονική	ειδικές κατηγορίες	
					0→ 3000€	3001→8000€
Πάγιο	7,87 €	7,87 €		6 €	6 €	6 €
κλιμάκωση	€/m ³	€/m ³	κλιμάκωση	€/m ³	€/m ³	€/m ³
0 → 60m ³	0,35	0,17	0 → 50m ³	0,35	0,00	0,18
61 → 130m ³	0,51	0,25	51 → 100m ³	0,50	0,25	0,25
131 → 170m ³	0,72	0,36	101→150m ³	0,65	0,65	0,65
≥ 171m ³	1,09	0,55	151→200m ³	0,80	0,80	0,80
			≥ 201m ³	1,10	1,10	1,10

επαγγελματικές καταναλώσεις

ισχύουσες τιμές			τιμές μετά την 01-01-2015		
	ενοικιαζ. δωμάτια	καταστήμ. ξενοδοχεία		ξενοδοχεία	καταστήματα ενοικ. δωμάτ
κλιμάκωση	€/m ³	€/m ³	κλιμάκωση	€/m ³	€/m ³
0 → 130m ³	0,43	0,59	0 → 50m ³	0,55	0,40
131→170m ³	0,72	0,72	51 → 100m ³	0,55	0,55
≥ 171m ³	1,09	1,09	101→150m ³	0,70	0,70
			151→200m ³	0,70	0,85
			≥ 201m ³	1,10	1,10

Δ.Ε. Ελλομένου 3608

οικιακές καταναλώσεις	Νυδρί 1038 Περιγιάλι 406 Νιοχώρι 536	Βλυχό 620 Κατωχώρι 138 Φτερνό 212	Πόρος 287	Πλατύστομ 58	Βαυκερή 91	Χαραδιάτ 222
ισχύουσες τιμές						
πάγιο	2 €	2 €	2 €	2 €	3 €	2 €
κλιμάκωση	€/m ³	€/m ³	€/m ³	€/m ³	€/m ³	€/m ³
0 → 600m ³	0,25	0,30	0,30	0,21	0,15	0,18
601 → 1600m ³	0,30	0,35	0,35	0,26	0,20	0,23
≥ 1601m ³	0,40	0,45	0,45	0,36	0,30	0,33

οικιακές καταναλώσεις	Νυδρί 1038, Περιγιάλι 406, Νιοχώρι 536 Βλυχό 620, Πόρος 287			Φτερνό 212, Κατωχώρι 138, Πλατύστομα 58			Βαυκερή 91, Χαραδιάτικα 222		
	κανονική χρέωση	ειδικές κατηγορίες		κανονική χρέωση	ειδικές κατηγορίες		κανονική χρέωση	ειδικές κατηγορίες	
		0→ 3000€	3001€→ 8000€		0→ 3000€	3001€→ 8000€		0→ 3000€	3001€→ 8000€
τιμές μετά την 01-01-2015									
πάγιο	6 €	6 €	6 €	6 €	6 €	6 €	6 €	6 €	6 €
κλιμάκωση	€/m ³	€/m ³	€/m ³	€/m ³	€/m ³	€/m ³	€/m ³	€/m ³	€/m ³
0 → 50m ³	0,25	0,00	0,13	0,20	0,00	0,10	0,15	0,00	0,08
51 → 100m ³	0,25	0,13	0,13	0,20	0,10	0,10	0,15	0,08	0,08
101 → 200m ³	0,35	0,35	0,40	0,35	0,35	0,35	0,35	0,35	0,35
201 → 300m ³	0,45	0,45	0,60	0,45	0,45	0,45	0,45	0,45	0,45
≥ 301m ³	1,00	1,00	1,00	1,00	1,00	1,00	1,00	1,00	1,00

επαγγελματικές καταναλώσεις μετά την 01-01-2015

καταστήματα - ενοικ. δωμάτια	
πάγιο	10 €
κλιμάκωση	€/m ³
0 → 200m ³	0,25
201 → 600m ³	0,40
≥ 601m ³	0,60

ξενοδοχεία	
πάγιο	10 €
κλιμάκωση	€/m ³
0 → 300m ³	0,30
301 → 600m ³	0,35
601 → 1000m ³	0,50
≥ 1001m ³	0,60

Σημείωση. Για πληρέστερο εξορθολογισμό και δικαιότερη μελλοντικά χρέωση, προτείνεται:
Με ευθύνη της Δ.Ε. Ελλομένου να συνταχθούν κατάλογοι ώστε να διαχωρίζονται οι 536 συνδέσεις του Νιοχωρίου σε καθένα απ' τους 3 οικισμούς του (Μεγάλο Αυλάκι, Παλαιοκατούνα και Νιοχώρι), με στόχο την άμεση κατάταξη Παλαιοκατούνας και Νιοχωριού στην κατηγορία που είναι το Φτερνό κλπ.

Οι ισχύουσες τιμές καθορίστηκαν με την απόφαση: αριθ. 72/2008 του Δημοτικού Συμβουλίου π. Δήμου Ελλομένου.

Δ.Ε. Καλάμου 509

τιμές μετά την 01-01-2015						
οικιακές καταναλώσεις						επαγγ. Κατανάλ.
ισχύουσες τιμές		ειδικές κατηγορίες				καταστήματα ενοικ. δωμάτια
		κανονική χρέωση	0→ 3000€	3001€→ 8000€		
πάγιο	6 €		6 €	6 €	6 €	10 €
κλιμάκωση	€/m ³	κλιμάκωση	€/m ³	€/m ³	€/m ³	€/m ³
0 → 5m ³	0,70	0 → 50m ³	0,50	0,00	0,25	0,50
6 → 30m ³	0,80	51 → 100m ³	0,60	0,30	0,30	0,60
31 → 60m ³	1,50	101 → 150m ³	0,70	0,70	0,70	0,70
≥ 61m ³	3,00	151 → 200m ³	1,00	1,00	1,00	1,00
		≥ 201m ³	2,00	2,00	2,00	1,50

επιφανειακά εξωτερικά δίκτυα

τιμές μετά την 01-01-2015					
ισχύουσες τιμές		ειδικές κατηγορίες			
		κανονική χρέωση	0→ 3000€	3001€→ 8000€	
πάγιο	12 €		6 €	6 €	6 €
κλιμάκωση	€/m ³	κλιμάκωση	€/m ³	€/m ³	€/m ³
0 → 30m ³	1,00	0 → 50m ³	0,70	0,00	0,35
31 → 60m ³	2,00	51 → 100m ³	0,80	0,40	0,40
≥ 61m ³	3,00	101 → 150m ³	1,00	1,00	1,00
		151 → 200m ³	2,00	2,00	2,00
		≥ 201m ³	3,00	3,00	3,00

Οι ισχύουσες τιμές καθορίστηκαν με την Κανονισμό Ύδρευσης π. Κοινότητας Καλάμου από 01-01-2006

Δ.Ε. Καρυάς 1106

τιμές μετά την 01-01-2015						
ισχύουσες τιμές		οικιακή κατανάλωση				επαγγ. κατανάλ. καταστήματα ενοικ. Δωμάτια
		κανονική χρέωση	ειδικές κατηγορίες			
	0→ 3000€		3001€→ 8000€			
πάγιο	6 €		6 €	6 €	6 €	10 €
κλιμάκωση	€/m ³	κλιμάκωση	€/m ³	€/m ³	€/m ³	€/m ³
0 → 50m ³	0,30	0 → 50m ³	0,30	0,00	0,15	0,30
51 → 100m ³	0,50	51 → 100m ³	0,50	0,25	0,25	0,50
101 → 170m ³	0,80	101 → 150m ³	0,80	0,80	0,80	0,80
≥ 171m ³	1,50	151 → 200m ³	1,20	1,20	1,20	1,00
		≥ 201m ³	1,5	1,50	1,50	1,10

Οι ισχύουσες τιμές καθορίστηκαν με την απόφαση: 17/2004 του Δημ. Συμ. του π. Δήμου Καρυάς

Δ.Ε. Καστού 136

ισχύουσες τιμές			τιμές μετά την 01-01-2015							
			οικιακές καταναλώσεις εντός οικισμού				οικιακές καταναλώσεις εκτός οικισμού			επαγγ. καταναλ.
			εντός	εκτός	κανονική χρέωση	ειδικές κατηγορίες		κανονική χρέωση	ειδικές κατηγορίες	
0→ 3000€	3001€→ 8000€	0→ 3000€				3001€→ 8000€				
πάγιο	8 €	16 €	6 €	6 €	6 €	12 €	6 €	6 €	10 €	
κλιμάκωση	€/m ³	€/m ³	κλιμάκωση	€/m ³	€/m ³	€/m ³	€/m ³	€/m ³	€/m ³	
0 → 100m ³	0,80	1,20	0 → 50m ³	0,40	0,00	0,20	0,80	0,00	0,40	
101 → 160m ³	1,00	2,30	51 → 100m ³	0,50	0,25	0,25	1,00	0,50	0,5	
161 → 200m ³	1,50	3,30	101 → 150m ³	0,60	0,60	0,60	1,20	1,20	1,20	
≥ 201m ³	3,00	4,00	151 → 200m ³	0,80	0,80	0,80	1,60	1,60	1,60	
			≥ 201m ³	2,00	2,00	2,00	2,00	2,00	2,00	
									1,50	

Οι ισχύουσες τιμές καθορίστηκαν με την απόφαση: αριθ. 65/2006 του Κοινοτικού Συμβουλίου Καστού

Δ.Ε. Λευκάδας 10925 (πόλη 7094)

	τιμές μετά την 01-01-2015						
	κοινή κατανάλωση		πολύτεκνοι	ειδικές κατηγορίες		καταστήματα ενοικιαζ. δωμάτια	ξενοδοχεία
	σε ισχύ	μετά	ισχύουσα τιμή	0→ 3000€	3001€→ 8000€		
πάγιο	4 €	6 €	2 €	6 €	6 €	10 €	10 €
κλιμάκωση	€/m ³	€/m ³	€/m ³	€/m ³	€/m ³	€/m ³	€/m ³
0 → 50m ³	0,44	0,44	0,22	0,00	0,22	0,40	0,50
51 → 100m ³	0,77	0,77	0,38	0,38	0,38	0,70	0,50
101 → 150m ³	0,94	0,94	0,47	0,94	0,94	0,90	0,85
151 → 200m ³	0,98	0,98	0,49	0,98	0,98	1,00	0,85
≥ 201m ³	1,10	1,10	0,55	1,10	1,10	1,10	1,10

Οι ισχύουσες τιμές καθορίστηκαν με την απόφαση: 281/2007 του Δημοτικού Συμβουλίου του π. Δήμου Λευκάδας.

Δ.Ε. Σφακιωτών 1701

οικιακή κατανάλωση εντός οικισμών							εκτός ορίων Δ.Ε.					κατ/τα
ισχύουσες τιμές			τιμές μετά την 01-01-2015				ισχύουσες τιμές			μετά την 01-01-2015		εντός
			κοινή	πολύτεκ	κοινή	ειδικές κατηγορίες		πλην Καλαβρού & Καρφάκη	Καλαβρος	όλοι		μετά την 1/1/2015
0→ 3000€	3001€→ 8000€											
πάγιο	7 €	3,50 €	6 €	6 €	6 €		15 €	15,00 €		10 €	10 €	
κλιμάκωση	€/m ³	€/m ³	κλιμάκωση	€/m ³	€/m ³	€/m ³	κλιμάκωση	€/m ³	€/m ³	κλιμάκωση	€/m ³	€/m ³
0 → 70m ³	0,41	0,20	0 → 50m ³	0,40	0,00	0,20	0 → 70m ³	0,88	0,88	0 → 50m ³	0,80	0,40
71 → 130m ³	0,62	0,31	51 → 100m ³	0,60	0,30	0,30	71 → 130m ³	0,98	0,98	51 → 100m ³	1,00	0,60
131 → 170m ³	0,82	0,82	101 → 150m ³	0,80	0,80	0,80	131 → 170m ³	1,33	1,33	101 → 150m ³	1,20	0,80
≥ 171m ³	1,15	1,15	151 → 200m ³	1,00	1,00	1,00	171 → 300m ³	1,74	1,71	151 → 200m ³	1,40	1,00
			≥ 201m ³	1,15	1,15	1,15	301 → 400m ³	2,28	2,28	≥ 201m ³	2,00	1,10
							≥ 401m ³	3,43	2,28			
εκτός ορίων οικισμών							αγροτικός συν/σμός & Καλιμάνης - κατασκήνωση					
ισχύουσες τιμές			τιμές μετά την 01-01-2015				ισχύουσες τιμές			μετά την 01-01-2025		
			κοινή	ειδικές κατηγορίες			αγροτ. συνετ.	κατάσκ-ήνωση		αγροτ. συνετ.	κατάσκ-ήνωση	
				0→ 3000€	3001€→ 8000€							
πάγιο		10 €	10 €	6 €	6 €		10 €	10 €		10 €	10 €	
κλιμάκωση		€/m ³	κλιμάκωση	€/m ³	€/m ³	€/m ³	κλιμάκωση	€/m ³	€/m ³	κλιμάκωση	€/m ³	€/m ³
0 → 70m ³		0,52	0 → 50m ³	0,50	0,00	0,25	0 → 70m ³	0,52	0,72	0 → 50m ³	0,50	0,70
71 → 130m ³		0,72	51 → 100m ³	0,70	0,35	0,35	71 → 130m ³	0,72	0,72	51 → 100m ³	0,70	0,70
131 → 170m ³		0,93	101 → 150m ³	0,90	0,90	0,90	≥ 131m ³	0,77	0,72	≥ 101m ³	0,75	0,90
≥ 171m ³		1,24	151 → 200m ³	1,10	1,10	1,10						
			≥ 201m ³	1,30	1,30	1,30						

Οι ισχύουσες τιμές καθορίστηκαν με τις αποφάσεις: αριθ. 136/2008 και 137/2009 του Δημ. Συμβ. του π. Δήμου Σφακιωτών.

Συγκριτικοί πίνακες

Οικιακή κατανάλωση (τετραμήνου)

m ³	ΑΠΟΛΛΩΝ.		ΕΛΛΟΜΕΝΟΥ						ΚΑΛΑΜΟΣ		ΚΑΡΥΑ		ΚΑΣΤΟΣ		ΛΕΥΚΑΔΑ		ΣΦΑΚΙΩΤΕΣ	
	πριν	μετά	Νυδρί-Περγ. Νιοχώρι		Βλυχό		Φτερνό		πριν	μετά	πριν	μετά	πριν	μετά	πριν	μετά	πριν	μετά
							πριν	μετά										
50	25,37	23,50	14,50	18,50	17,00	18,50	17,00	16,00	58,70	31,00	21,00	21,00	48,00	26,00	26,00	28,00	27,50	26,00
100	49,27	48,50	27,00	31,00	32,00	31,00	32,00	26,00	193,70	61,00	46,00	46,00	88,00	51,00	64,50	66,50	54,30	56,00
150	78,97	81,00	39,50	48,50	47,00	48,50	47,00	43,50	343,70	96,00	86,00	86,00	138,00	81,00	111,50	113,50	89,30	96,00
200	126,07	121,00	52,00	66,00	62,00	66,00	62,00	61,00	493,70	146,00	147,00	146,00	208,00	121,00	160,50	162,50	140,20	146,00

Καταστήματα ανά Δ.Ε. για κατανάλωση τετραμήνου

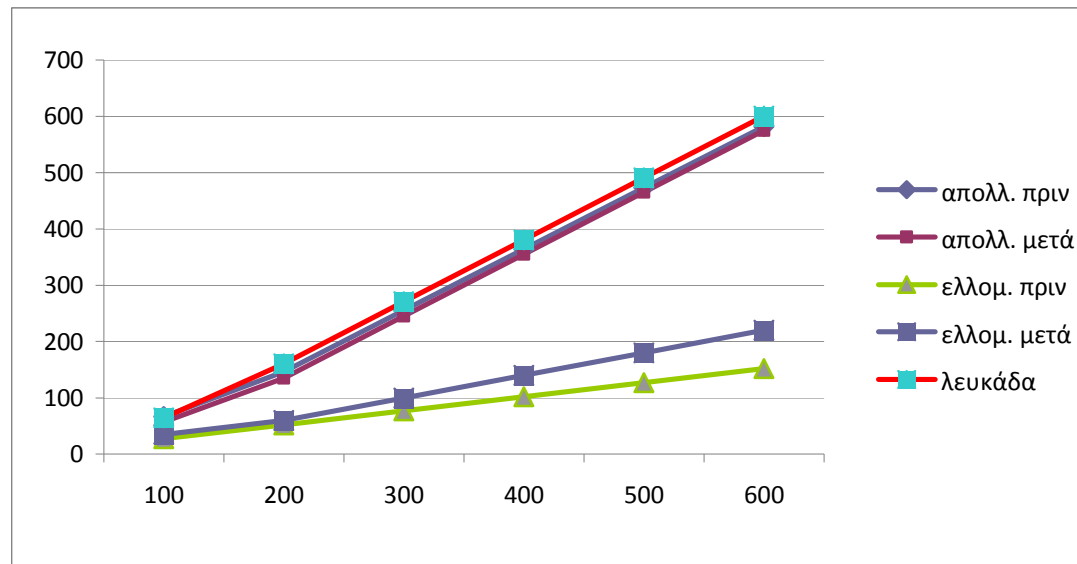

m ³	Απολλωνίων		Ελλομένου		Λευκάδα
	πριν €	μετά €	πριν €2	μετά €2	€
100	66,87	57,5	27	35	64,5
200	146,07	135	52	60	160,5
300	255,07	245	77	100	270,5
400	364,07	355	102	140	380,5
500	473,07	465	127	180	490,5
600	582,07	575	152	220	600,5

Ξενοδοχεία ανά Δ.Ε. για κατανάλωση τετραμήνου

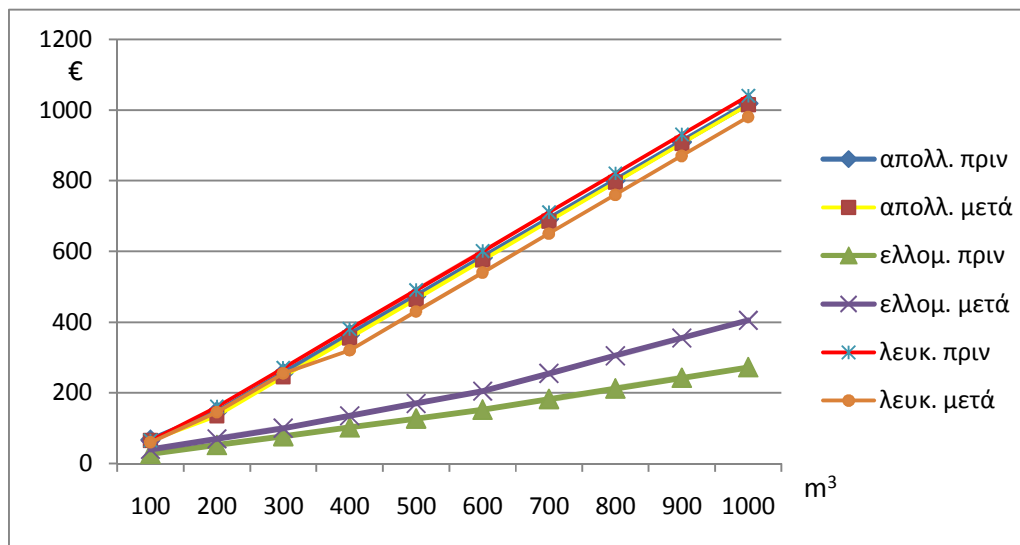

m ³	Απολλωνίων		Ελλομένου		Λευκάδα	
	πριν €	μετά €	πριν €	μετά €2	πριν €2	μετά €3
100	67	65	27	40	64,5	60
200	146	135	52	70	160,5	145
300	255	245	77	100	270,5	255
400	364	355	102	135	380,5	320
500	473	465	127	170	490,5	430
600	582	575	152	205	600,5	540
700	691	685	182	255	710,5	650
800	800	795	212	305	820,5	760
900	909	905	242	355	930,5	870
1000	1018	1015	272	405	1040,5	980